

Aussicht

Genehmigt.
Flensburg, den 13. Juni 1899
Die Polizeiverwaltung.
gez. Dr. Pödsen.

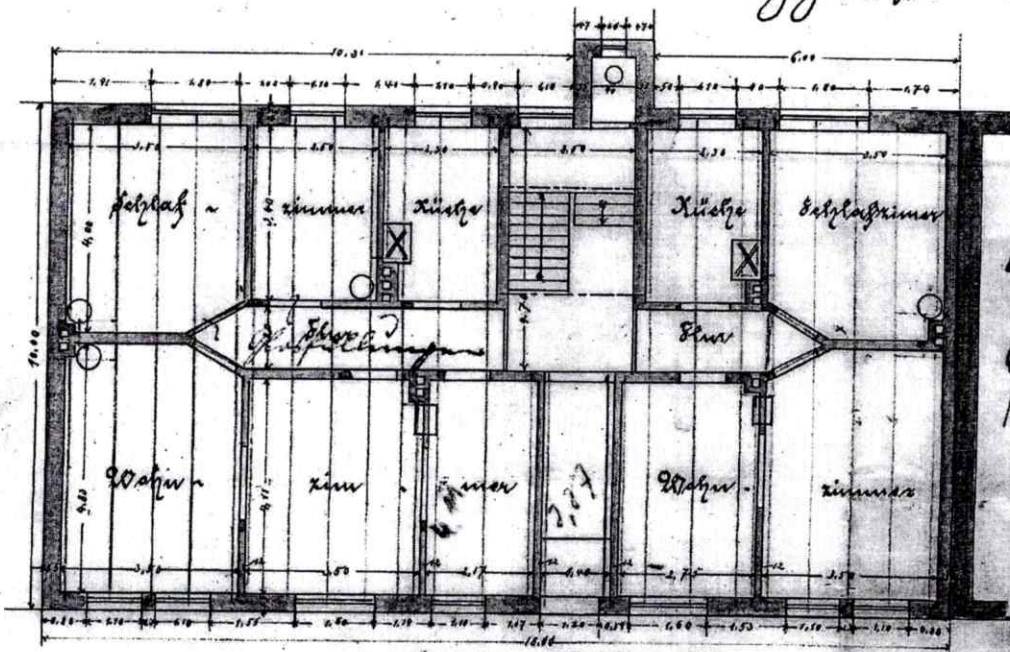

Erdgeschoss

5/18

5/18

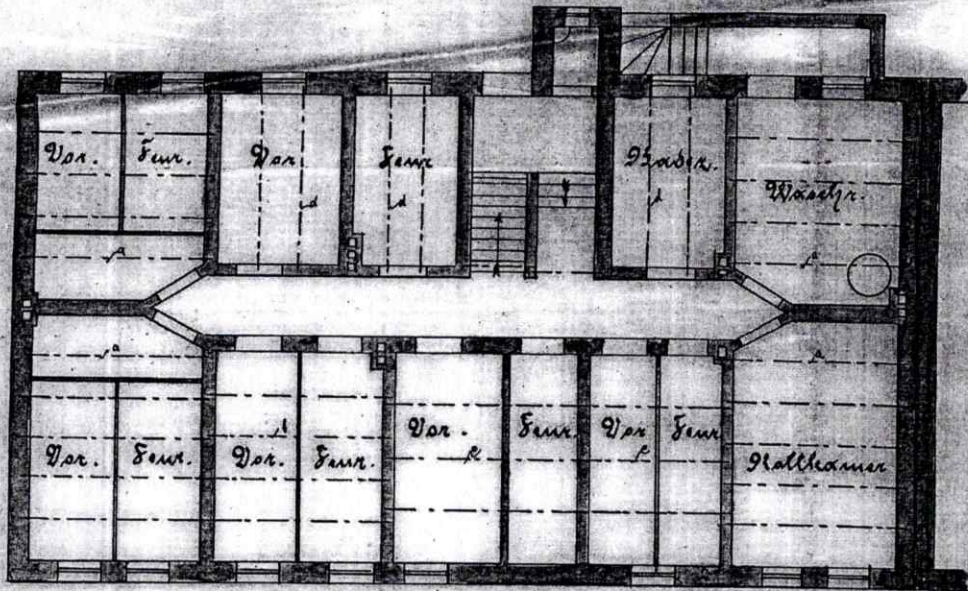

Kellergeschoss

1/6. 1:100.



Lageplan Nr. 1000

1899
EN

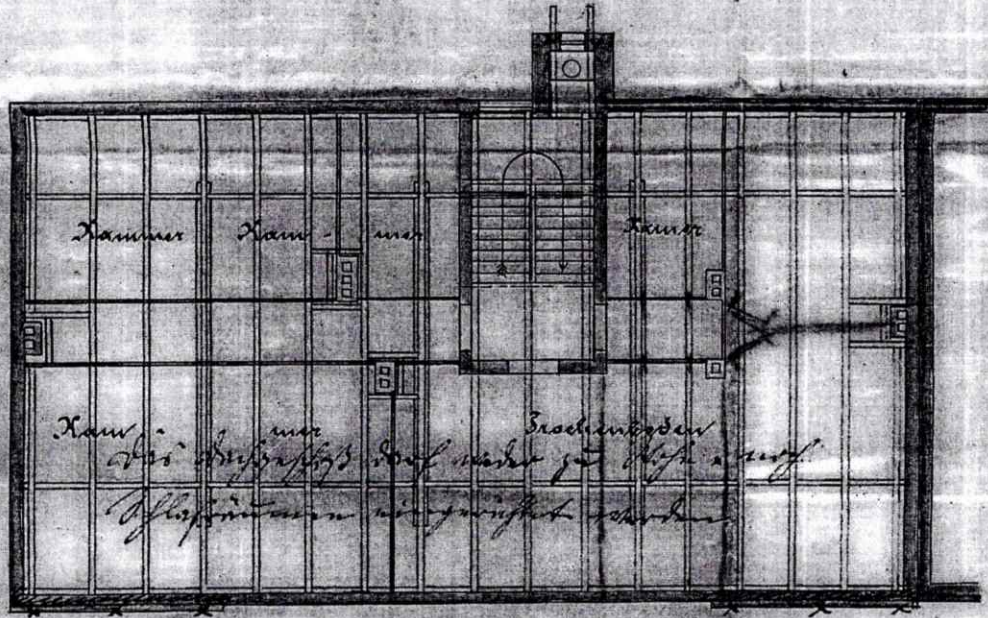
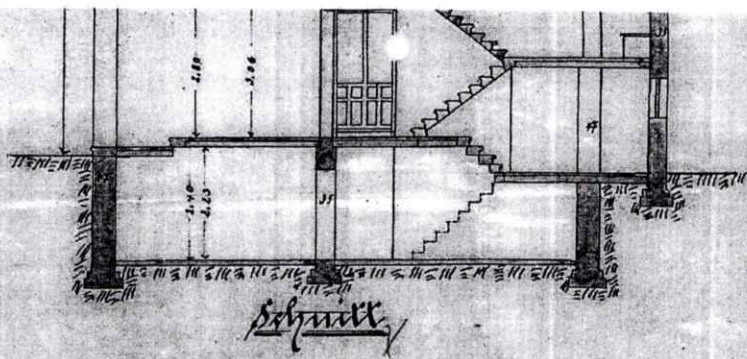

Dachgeschoss

Verabreicht am 11. März 1899.
Von Stadtbaumeister
C. v. F. Fiedler.

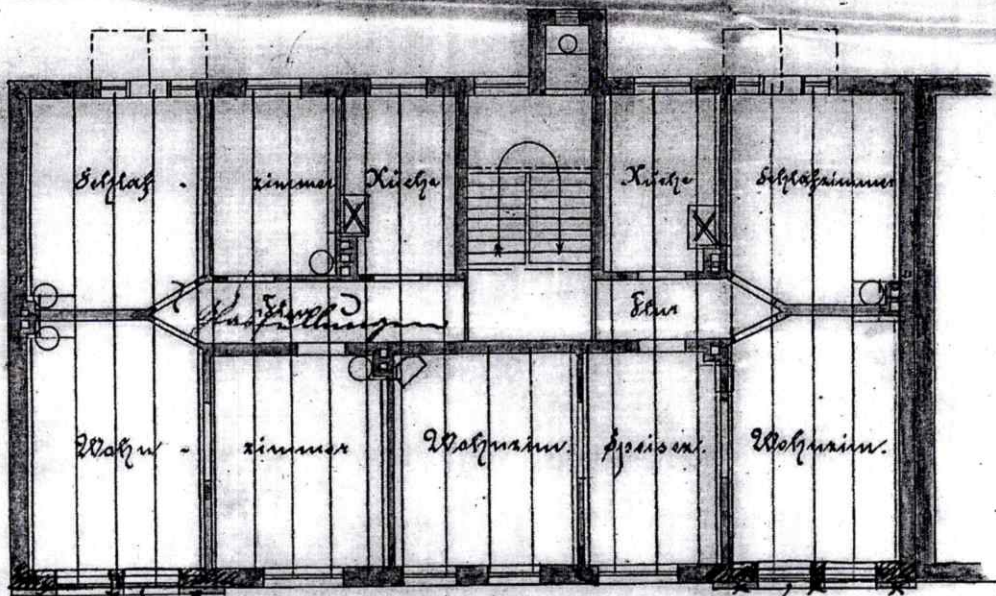

Die über die Grundrisslinien vorgezeichneten
Schnittlinie sind nicht gezeichnet und sind
in 5, 6, 4 und 6. zu verstehen.

Nr. 1:100.

Herrn Petersen
Zustellort.



Artenstr. N. 18.

*die obere Hälfte
folgt dem Giebel*

Landknechtstr.

Margarethastr. 10



1:1000

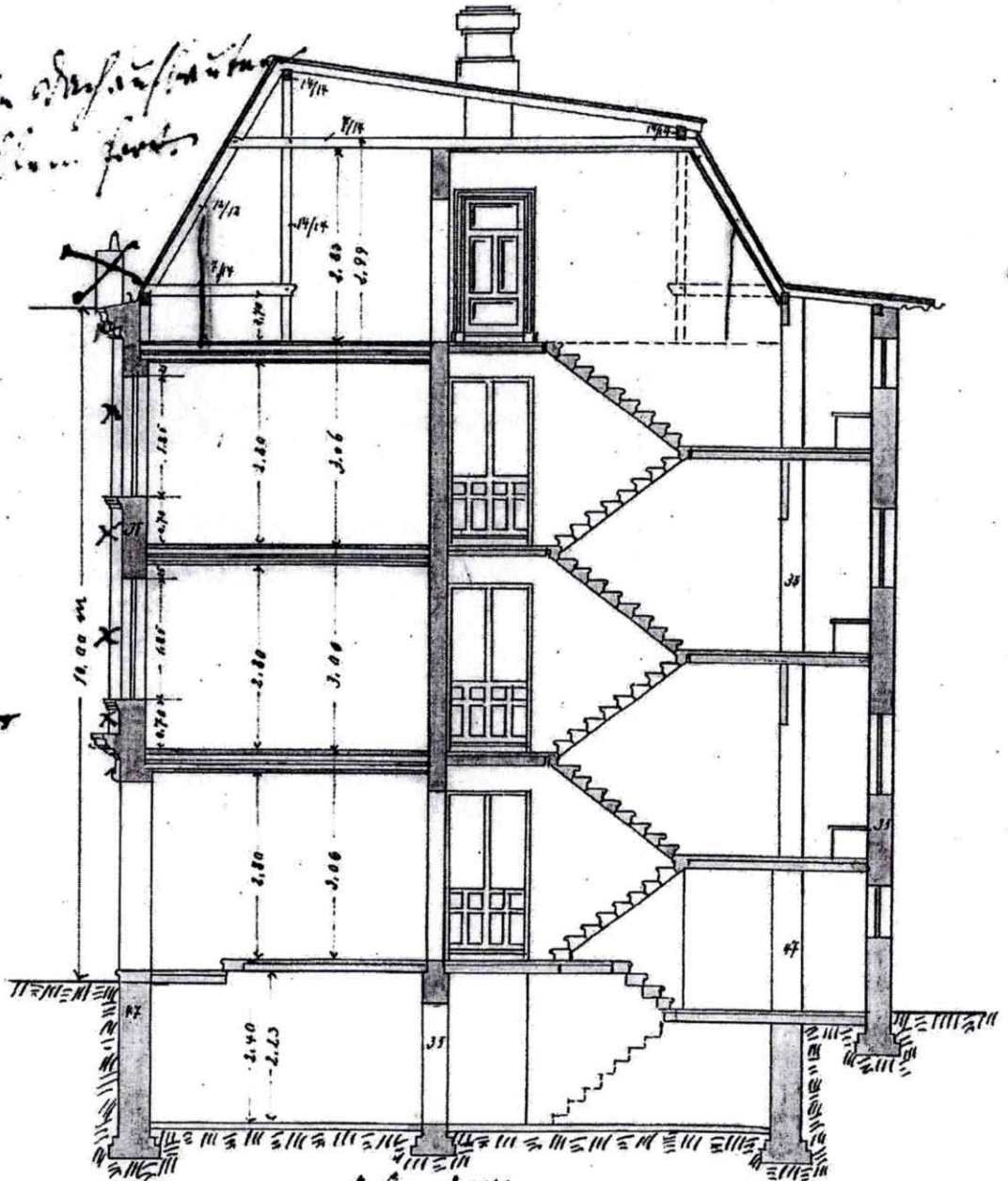

Schnitt

